ZMIANA STUDIUM UWARUNKOWAŃ I KIERUNKÓW ZAGOSPODAROWANIA PRZESTRZENNEGO GMINY LASOWICE WIELKIE

UWARUNKOWANIA ZAGOSPODAROWANIA PRZESTRZENNEGO - UJEDNOLICONY RYSUNEK STUDIUM

SKALA 1: 10 000

LEGENDA

- GRANICA GMINY
- GRANICE SOŁECTW
- GRANICE ZMIANY STUDIUM... NA PODSTAWIE UCHWAŁY NR XXXII-226/13 Z DN. 11 GRUDNIA 2013R., UCHWAŁY NR XXXVII-266/14 Z DN. 25 CZERWCA 2014R. ORAZ UCHWAŁY NR XL-290/14 Z DN. 29 PAŹDZIERNIKA 2014R.

UWARUNKOWANIA WYNIKAJĄCE Z ZAINWESTOWANIA I UZBROJENIA TERENU

- TERENY ZABUDOWY MIESZKANIOWEJ JEDNORODZINNEJ
- TERENY ZABUDOWY MIESZKANIOWEJ WIELORODZINNEJ
- TERENY USŁUG OŚWIATY
- TERENY USŁUG KULTURY
- TERENY USŁUG KULTU RELIGIJNEGO
- TERENY USŁUG ZDROWIA
- TERENY USŁUG ADMINISTRACJI
- TERENY USŁUG HANDLU
- TERENY USŁUG GASTRONOMII
- TERENY USŁUG RZEMIOSŁA
- TERENY USŁUG SPORTU I PLACE ZABAW
- TERENY USŁUG TURYSTYKI
- TERENY USŁUG INNYCH
- TERENY USŁUG WBUDOWANYCH
- TERENY OBIEKTÓW PRODUKCYJNYCH, SKŁADÓW, MAGAZYNÓW I USŁUG
- RP/U TERENY OŚRODKÓW URZĄDZEŃ OBSŁUGI GOSPODARKI ROLNEJ
- RPO TERENY OŚRODKÓW PRODUKCJI GOSPODARKI ROLNEJ, OGRODNICZEJ I ZWIERZĘCEJ
- TERENY GRUNTÓW ROLNYCH (kl. Bonitacyjnej II-IV)
- POZOSTAŁE TERENY GRUNTÓW ROLNYCH
- RL/U TERENY OŚRODKÓW OBSŁUGI LEŚNICTWA
- TERENY ZAMKNIĘTE
- CM TERENY CMENTARZY ZE STREFĄ SANITARNĄ
- NO OCZYSZCZALNIA ŚCIEKÓW
- WS WYSYPISKO ODPADÓW DO LIKWIDACJI
- KS TERENY OBSŁUGI KOMUNIKACJI SAMOCHODOWEJ
- DK 11 DROGI KRAJOWE
- DW 434 DROGI WOJEWÓDZKIE
- DP 1330 DROGI POWIATOWE
- DROGI GMINNE
- DROGI WEWNĘTRZNE
- PROJEKTOWANE OBWODNICE
- LINIE KOLEJOWE
- TRASY ROWEROWE
- SZLAK TURYSTYCZNY IM. J. JEZIOROWSKIEGO
- SZLAK TURYSTYCZNY DREWNIANEGO BUDOWNICTWA SAKRALNEGO
- E TERENY URZĄDZEŃ ELEKTROENERGETYCZNYCH
- G TEREN URZĄDZEŃ GAZOWYCH
- W TERENY URZĄDZEŃ ZAOPATRZENIA W WODĘ
- T TERENY URZĄDZEŃ TELEKOMUNIKACYJNYCH
- STACJE TRANSFORMATOROWE
- GAZOCIĄGI WYSOKOPRĘŻNE ZE STREFĄ
- LINIE ELEKTROENERGETYCZNE 110 kV ZE STREFĄ

WARTOŚCI ZASOBÓW ŚRODOWISKA PRZYRODNICZEGO

- ZASIĘG ZBIORNIKA GZWP NR 324
- KOPALNE STRUKTURY WODONOŚNE
- STREFA OCHRONY UJĘĆ WODY - POŚREDNIA-WEW.
- STREFA OCHRONY UJĘĆ WODY - POŚREDNIA-ZEW.
- UJĘCIA WODY
- UDOKUMENTOWANE ZŁOŻA KRUSZYWA NATURALNEGO "KLUCZBORK - ZBIORNIK"
- GLEBY POCHODZENIA ORGANICZNEGO
- OBSZAR CHRONIONEGO KRAJOBRAZU LASÓW STOBRAWSKO - TURAWSKICH
- SPECJALNY OBSZAR OCHRONY SIEDLISK NATURA 2000 - "DOLINA BUDKOWICZANKI"
- STOBRAWSKI PARK KRAJOBRAZOWY
- REZERWAT PRZYRODY
- POMNIKI PRZYRODY
- STANOWISKA ROŚLIN CHRONIONYCH
- OBSZARY UŻYTKÓW EKOLOGICZNYCH
- ZBIOROWISKA ROŚLINNOŚCI SZUWAROWO - BAGIENNEJ
- NAGROMADZENIE ROŚLINNOŚCI RZADKIEJ
- KORYTARZE EKOLOGICZNE
- TERENY LASÓW OCHRONNYCH
- TERENY LASÓW
- TERENY DOLESIEŃ
- ZADRZEWIENIA I ZAKRZEWIENIA ŚRÓDPOLNE
- OBSZARY ŁĄK I PASTWISK
- ZIELEŃ PARKOWA
- OGRÓDKI DZIAŁKOWE
- ZBIORNIKI WODNE, STAWY
- PROJEKTOWANE ZBIORNIKI WODNE
- RZEKI, POTOKI

DZIEDZICTWO KULTUROWE

- OBIEKTY ZABYTKOWE WPISANE DO REJESTRU ZABYTKÓW
- PARKI WPISANE DO REJESTRU ZABYTKÓW
- STREFY NAGROMADZENIA OBIEKTÓW ZABYTKOWYCH
- STANOWISKA ARCHEOLOGICZNE
- KRZYŻE I KAPLICZKI PRZYDROŻNE

USTALENIA I DECYZJE

- WNIOSKI ZŁOŻONE DO STUDIUM
- DECYZJE
- MPZP

Zmiana Studium uwarunkowań i kierunków zagospodarowania przestrzennego gminy Lasowice Wielkie na podstawie uchwały nr XXXII-226/13 z dn. 11 grudnia 2013r., uchwały nr XXXVII-266/14 z dn. 25 czerwca 2014r. oraz uchwały nr XL-290/14 z dn. 29 października 2014r.

- TERENY ZABUDOWY ZAGRODOWEJ W GOSPODARSTWACH ROLNYCH, HODOWLANYCH I OGRODNICZYCH
- SPECJALNY OBSZAR OCHRONY SIEDLISK NATURA 2000 - "DOLINA BUDKOWICZANKI"
- OBIEKTY ZABYTKOWE UJĘTE W GMINNEJ EWIDENCJI ZABYTKÓW

Zmiana Studium uwarunkowań i kierunków zagospodarowania przestrzennego gminy Lasowice Wielkie na podstawie uchwały nr XXVIII/172/17 z dn. 26 kwietnia 2017 r. oraz nr XXX/188/17 z dn. 28 czerwca 2017 r. Rady Gminy Lasowice Wielkie

- GRANICE ZMIANY STUDIUM... NA PODSTAWIE UCHWAŁY NR XXVIII/172/17 Z DN. 26 KWIETNIA 2017 R. ORAZ NR XXX/188/17 Z DN. 28 CZERWCA 2017 R. RADY GMINY LASOWICE WIELKIE

Zmiana Studium uwarunkowań i kierunków zagospodarowania przestrzennego gminy Lasowice Wielkie na podstawie uchwały intencyjnej nr XVIII/147/20 Rady Gminy Lasowice Wielkie z dnia 15 kwietnia 2020r.

- Granica zmiany Studium...

Zmiana Studium uwarunkowań i kierunków zagospodarowania przestrzennego gminy Lasowice Wielkie nr 4 na podstawie uchwały nr XLIV/344/22 Rady Gminy Lasowice Wielkie z dnia 28 września 2022 r.

- granica zmiany Studium nr 4

Zmiana Studium uwarunkowań i kierunków zagospodarowania przestrzennego gminy Lasowice Wielkie nr 5 na podstawie uchwały nr LI/391/23 Rady Gminy Lasowice Wielkie z dnia 29 marca 2023 r.
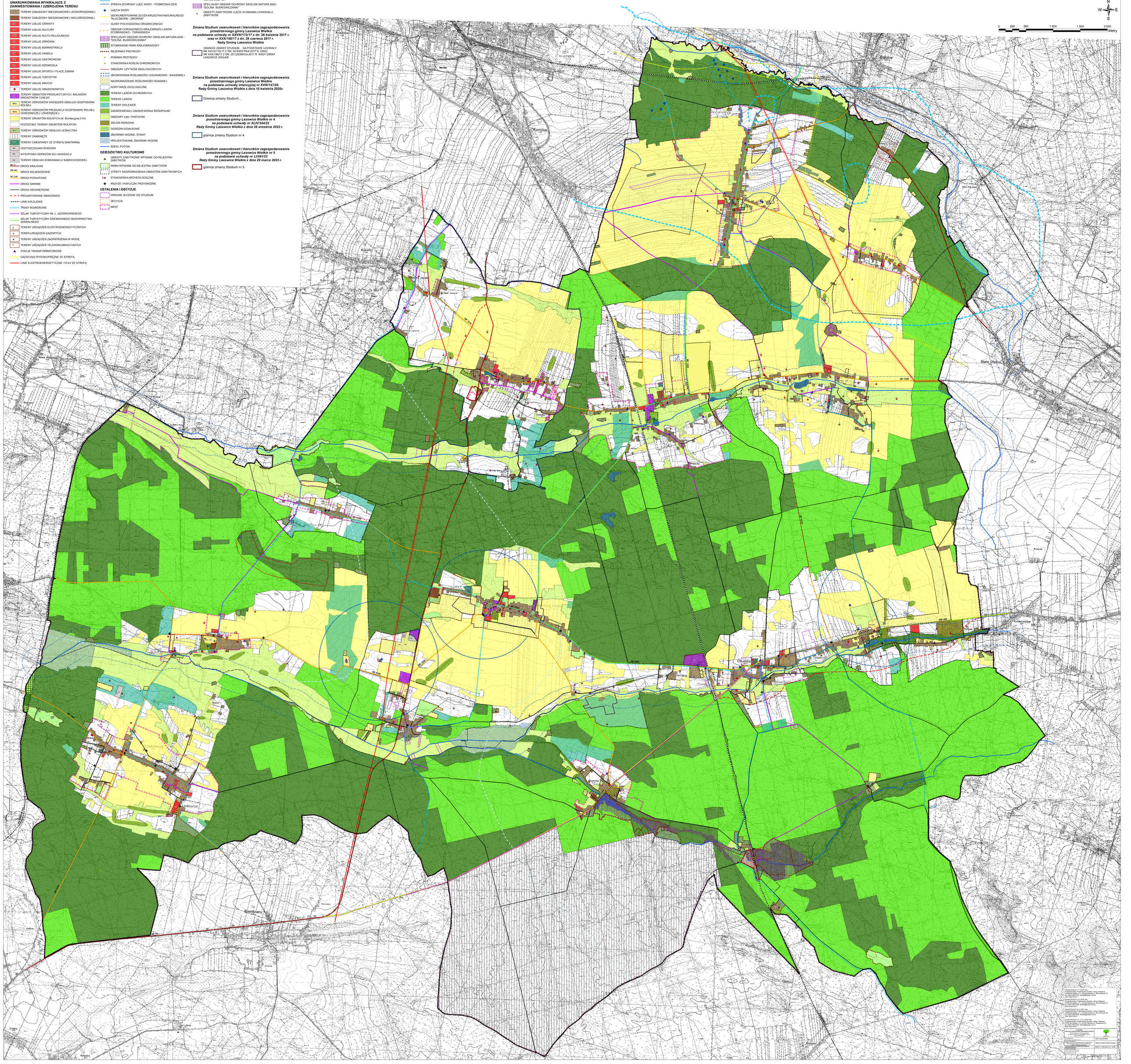
- granica zmiany Studium nr 5