PLAN OGÓLNY GMINY LASOWICE WIELKIE

Część graficzna uzasadnienia

skala 1:10 000

0 0,3 0,6 0,9 1,2 km

Legenda

Obszar objęty planem ogólnym gminy Lasowice Wielkie

Granica administracyjna Gminy Lasowice Wielkie

OS Granice administracyjne sołectw

Granice działek ewidencyjnych

Obszar Uzupełnienia Zabudowy

Strefy planistyczne

SW - strefa wielofunkcyjna z zabudową mieszkaniową wielorodzinną

SJ - strefa wielofunkcyjna z zabudową mieszkaniową jednorodzinną

SZ - strefa wielofunkcyjna z zabudową zagrodową

SU - strefa usługowa

SP - strefa gospodarcza

SR - strefa produkcji rolniczej

SI - strefa infrastrukturalna

SN - strefa zieleni i rekreacji

SC - strefa cmentarzy

SO - strefa otwarta

SK - sterfa komunikacyjna

Formy ochrony przyrody oraz ich otuliny

Pomniki przyrody

Rezerwat przyrody "Smolnik"

Rezerwat przyrody "Kamieniec"

Stobrawski Park Krajobrazowy

Obszar Chronionego Krajobrazu Lasów Stobrawsko-Turawskich

Obszar Natura 2000 PLH 160020 Szumirad

Użytek ekologiczny "Żabiniec"

Użytek ekologiczny "Kamieniec"

Użytek ekologiczny "Tuły"

Obszary szczególnego zagrożenia powodzią, wały przeciwpowodziowe oraz pasy o szerokości 50 m od stopy wału

Obszary, na których prawdopodobieństwo wystąpienia powodzi jest wysokie i wynosi (Q10%) raz na 10 lat

Obszary, na których prawdopodobieństwo wystąpienia powodzi jest średnie i wynosi (Q1%) raz na 100 lat

Obszary, na których prawdopodobieństwo wystąpienia powodzi jest niskie i wynosi (Q0,2%) raz na 500 lat

Strefy ochronne ujęć wód

Strefy ochronne ujęć wód podziemnych

Ujęcia wód podziemnych

Główny Zbiornik Wód Podziemnych nr 324 Dolina Kopalna Kluczbork

Udokumentowane złoża kopalin, kompleksy podziemnego składowania dwutlenku węgla i podziemne bezzbiornikowe magazyny substancji

Udokumentowane złoże piasku i żwiru "Kluczbork Zbiornik" ID1526

Zabytki objęte formami ochrony, o których mowa w ustawie z dnia 23 lipca 2003 r.o ochronie zabytków i opiece nad zabytkami lub ujęte w wojewódzkiej lub gminnej ewidencji zabytków oraz dobra kultury współczesnej

Zabytki wpisane do rejestru zabytków - obszary

Zabytki wpisane do rejestru zabytków - obiekty punktowe

Zabytki wpisane do Gminnej Ewidencji Zabytków - obszary

Zabytki wpisane do Gminnej Ewidencji Zabytków - obiekty punktowe

Zabytki archeologiczne

Obiekty małej architektury objęte ochroną w planach miejscowych

Tereny zamknięte i ich strefy ochronne

Tereny zamknięte w resorcie obrony narodowej

Tereny zamknięte przez które przebiegają linie kolejowe

Obszary zdegradowane i obszary rewitalizacji

Obszary zdegradowane

Obszary wymagające rewitalizacji

Grunty rolne stanowiące użytki rolne klasy I-III oraz grunty leśne

Grunty leśne (Ls)

Grunty rolne (RIII)

Rozmieszczenie istniejących i planowanych obiektów infrastruktury społecznej, transportowej i technicznej wraz z obowiązującymi dla nich ograniczeniami w zagospodarowaniu

Obiekty infrastruktury społecznej

oświatowe

kulturowe

społeczne

sportowe

Infrastruktura techniczna

Gazociąg wysokiego ciśnienia

Linie elektroenergetyczne wysokiego napięcia

Strefy kontrolowane od gazociągów wysokiego ciśnienia

Pasy technologiczne od linii elektroenergetycznych wysokiego napięcia

Strefy 50m i 150 m od cmentarzy ograniczające możliwość zagospodarowania

Infrastruktura komunikacyjna

Droga ekspresowa S11

Droga krajowa

Droga wojewódzka

Droga powiatowa

Linie kolejowe

Rekomendacje i wnioski zawarte w audycie krajobrazowym oraz krajobrazy priorytetowe

Granica krajobrazu priorytetowego "Dolina Budkowiczanki – część wschodnia"

Granica krajobrazu priorytetowego "Lasy Stobrawskie - część północna"

Granica krajobrazu priorytetowego "Lasy Stobrawskie – część centralna"

Granica krajobrazu priorytetowego "Lasy w okolicy Szumirada"

Propozycja powiększenia granicy Stobrawskiego Parku Krajobrazowego

Pozostałe uwarunkowania

Rzeki
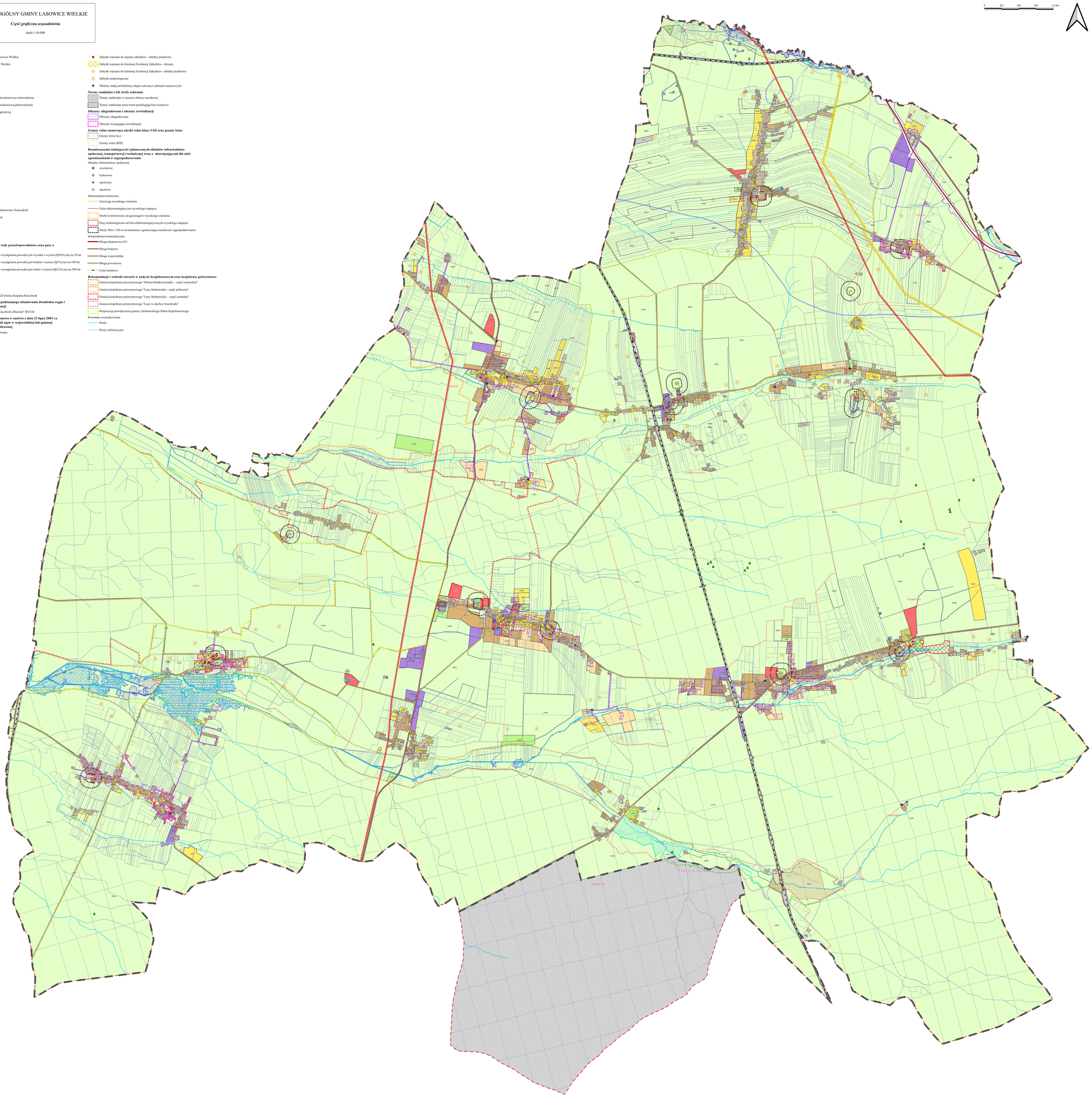
Rowy melioracyjne