Miejscowy plan zagospodarowania przestrzennego wsi Lasowice Wielkie

RYSUNEK PLANU
skala 1: 2 000

Wyrys ze zmiany Studium uwarunkowań i kierunków zagospodarowania przestrzennego gminy Lasowice Wielkie

Skala 1:10 000

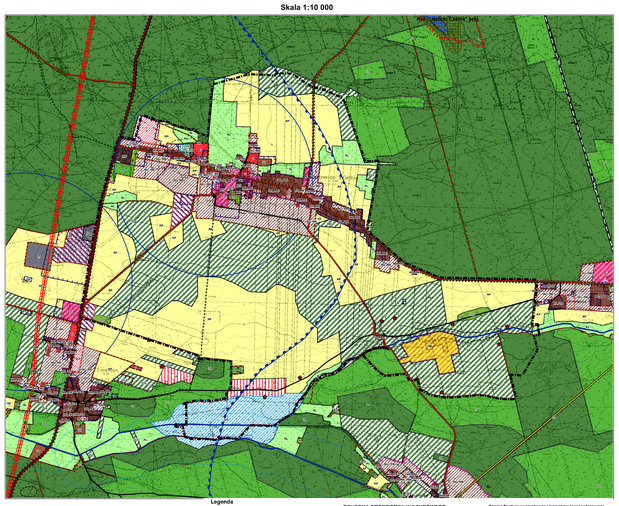

Legenda

OZNACZENIA GRAFICZNE ELEMENTÓW BĘDĄCYCH USTALENIAMI PLANU

- Granica obszaru objętego planem
- Linie ograniczające tereny o różnym przeznaczeniu lub różnych zasadach zagospodarowania
- Obowiązujące linie zabudowy
- Nieprzekraczalne linie zabudowy
- OP Obiekty objęte ochroną w planie
- Krzyże objęte ochroną w planie
- Kapliczka objęta ochroną w planie
- Granice stref 50m, 150m, 500m od orientacja ograniczających możliwości zagospodarowania
- Granica pasa technologicznego od linii średniego napięcia

Symbole identyfikujące przeznaczenie terenu

- MNU Teren zabudowy mieszkaniowej wielorodzinnej
- MNU/U Teren zabudowy mieszkaniowej jednorodzinnej z usługami
- RM Teren zabudowy zagrodowej w gospodarstwach rolnych, hodowlanych i ogrodniczych
- U Teren zabudowy usługowej
- UO Teren zabudowy usług oświaty
- UKK Teren zabudowy usług kultu religijnego
- UKK/ZC Teren zabudowy usług kultu religijnego wraz z cmentarzem
- UP Teren zabudowy usługowo-produkcyjnej
- US Teren usług sportu, rekreacji i turystyki
- ZC Teren cmentarza
- ZI Teren zieleni izolacyjnej
- ZP Teren zieleni urządzonej
- ZO Teren ogrodów działkowych
- R1 Teren rolniczy
- R2 Teren rolniczy z dopuszczeniem zalesień
- RL Teren łąk
- ZL Teren lasu
- WS Teren wód powierzchniowych
- K/ZL Teren projektowanego zbiornika wodnego
- E Teren infrastruktury technicznej elektroenergetyki
- C Teren infrastruktury technicznej cieplowniczej
- K Teren infrastruktury technicznej kanalizacji
- KDGP Teren dróg publicznej klasy głównej ruchu przyspieszonego
- KDZ Teren dróg publicznej klasy zbiorczej
- KDL Teren dróg publicznej klasy lokalnej
- KDD Teren dróg publicznej klasy dojazdowej
- KDW Teren dróg wewnętrznej
- KG Teren garaży
- KP Teren parkingu

OZNACZENIA GRAFICZNE ELEMENTÓW OBOWIĄZUJĄCYCH NA PODSTAWIE PRZEPISÓW ODRĘBNYCH

- Stanowiska archeologiczne
- 19/50 Kościół parafialny pw. Wszystkich Świętych z 1599 r. wraz z otoczeniem wpisany do rejestru zabytków województwa opolskiego pod nr 19/50 z dnia 30.12.1983 r.
- 141/86 Park wpisany do rejestru zabytków województwa opolskiego pod nr 141/86 z dnia 4.07.1986 r.
- Cały obszar objęty planem położony jest w obszarze chronionego krajobrazu Lasy Stobrawsko-Turawskie

OZNACZENIA GRAFICZNE ELEMENTÓW INFORMACYJNYCH NIE BĘDĄCYCH USTALENIAMI PLANU

- 15kV Napowietrzna linia elektroenergetyczna SN 15kV
- 15kV Kablowa linia elektroenergetyczna SN 15kV
- Stacja transformatorowa 15/0,4 kV
- Rowy melioracyjne
- Szlak turystyczny drewnianego budownictwa sakralnego
- Trasy rowerowe

Legenda

- GRANICA GMINY
- GRANICE SOŁECTW
- GRANICE OBSZARU STUDIUM - NA PODSTAWIE UCHWAŁY NR XXIX/206/13 Z DN. 11 GRUDNIA 2013r. ZMIENIONEJ UCHWAŁĄ NR XXXIII/217/14 Z DN. 28 CZERWCA 2014 R. ORAZ UCHWAŁĄ NR XL/ 289/14 z dn. 29 października 2014r.

PRZEZNACZENIE I UŻYTKOWANIE TERENÓW

- TERENY ZABUDOWY MIESZKANIOWEJ WIELORODZINNEJ - ZABUDOWA MIESZKANIOWA WIELORODZINNA
- TERENY ZABUDOWY MIESZKANIOWO-USŁUGOWEJ - ZABUDOWA MIESZKANIOWO-USŁUGOWA
- MNU/U PRZEWAŻAJĄCA ZABUDOWA MIESZKANIOWA JEDNORODZINNA
- TERENY ZABUDOWY MIESZKANIOWO-USŁUGOWEJ - ZABUDOWA MIESZKANIOWO-USŁUGOWA
- TERENY ZABUDOWY MIESZKANIOWEJ JEDNORODZINNEJ - ZABUDOWA MIESZKANIOWA JEDNORODZINNA
- TERENY OBIEKTÓW PRODUKCYJNYCH, SKŁADOWYCH I PRZETWÓRCZYCH - USŁUGI PRZEMYSŁOWE
- TERENY OBIEKTÓW PRODUKCYJNYCH, SKŁADOWYCH I PRZETWÓRCZYCH - USŁUGI PRZEMYSŁOWE
- TERENY ZABUDOWY USŁUGOWEJ - USŁUGI TOWAROWE
- TERENY ZABUDOWY USŁUGOWEJ - USŁUGI TOWAROWE
- TERENY ZABUDOWY USŁUGOWEJ - USŁUGI TOWAROWE
- TERENY USŁUG SPORTU I TURYSTYKI - USŁUGI SPORTOWE
- TERENY OBIEKTÓW I URZĄDZEŃ SPECJALNYCH PROJEKTOWANE - TERENY OBIEKTÓW I URZĄDZEŃ SPECJALNYCH PROJEKTOWANE
- TERENY OGRÓDKÓW DZIAŁKOWYCH - TERENY OGRÓDKÓW DZIAŁKOWYCH
- TERENY ŁĄKOWE - TERENY ŁĄKOWE
- TERENY OŚRODKÓW OBSŁUGI LEŚNICTWA - TERENY OŚRODKÓW OBSŁUGI LEŚNICTWA
- TERENY ŻOLEDNIK - TERENY ŻOLEDNIK
- ZAGRODZENIA I ZARZĄDZENIA ŚRODPOLNE - TERENY ZAGRODZEŃ I ZARZĄDZEŃ ŚRODPOLNYCH
- TERENY ZIELENI PARKOWEJ - TERENY ZIELENI PARKOWEJ
- TERENY CMENTARZY - TERENY CMENTARZY
- TERENY WÓD PŁYNNYCH/SCHNĄCYCH - TERENY WÓD PŁYNNYCH/SCHNĄCYCH
- ZBIORNIKI WODNE PROJEKTOWANE - ZBIORNIKI WODNE PROJEKTOWANE

ROLNICZA PRZESTRZEŃ PRODUKCYJNA

- TERENY ROLNICZE SZTRAWN POŁOWE - TERENY ROLNICZE SZTRAWN POŁOWE
- TERENY OBSŁUGI PRODUKCJI W GOSPODARSTWACH ROLNYCH - TERENY OBSŁUGI PRODUKCJI W GOSPODARSTWACH ROLNYCH
- TERENY UPraw i RAŻTWSKI - TERENY UPraw i RAŻTWSKI

OCHRONA ŚRODOWISKA I JEGO ZASOBÓW

- ZASIĘG ZBIORNIKA GZWP NR 324 - ZASIĘG ZBIORNIKA GZWP NR 324
- KOPALNE STRUKTURY WĘGLOWODORÓW - KOPALNE STRUKTURY WĘGLOWODORÓW
- UDORUSZENTOWANE ZŁOŻA KRUSZYWA NATURALNEGO - ZŁOŻA KRUSZYWA NATURALNEGO
- GLEBY POCHODZENIA ORGANICZNEGO - GLEBY POCHODZENIA ORGANICZNEGO
- OBSZAR CHARAKTERU KRAJOBRAZU LASÓW STORMWASKO-TURAWSKICH - OBSZAR CHARAKTERU KRAJOBRAZU LASÓW STORMWASKO-TURAWSKICH
- PROJEKTOWANY SPECJALNY OBSZAR OCHRONY SIEDLISK NATURA 2000 - "DOLINA KORONKI" PLB160001
- STORMWASKI PARK KRAJOBRAZOWY - STORMWASKI PARK KRAJOBRAZOWY
- REZERWATY PRZYRODY - REZERWATY PRZYRODY
- REZERWATY PRZYRODY PROJEKTOWANE - REZERWATY PRZYRODY PROJEKTOWANE
- POMNIKI PRZYRODY - POMNIKI PRZYRODY
- STANOWISKA ROŚLIN CHRONIONYCH - STANOWISKA ROŚLIN CHRONIONYCH
- OBSZAR NIEDOBORU ROŚLINNOŚCI SZUWAROWO-DENNEJ - OBSZAR NIEDOBORU ROŚLINNOŚCI SZUWAROWO-DENNEJ
- NAGROMADZENIE ROŚLINNOŚCI ADVENTYWNEJ - NAGROMADZENIE ROŚLINNOŚCI ADVENTYWNEJ
- OBSZARY UŻYTKÓW EKOLOGICZNYCH - OBSZARY UŻYTKÓW EKOLOGICZNYCH
- HOMY TAKUŻE EKOLOGICZNE - HOMY TAKUŻE EKOLOGICZNE
- UJĘCIA WODY - UJĘCIA WODY
- STREFA OCHRONNA UJĘĆ WÓDY - STREFA OCHRONNA UJĘĆ WÓDY
- STREFA OCHRONNA UJĘĆ WÓDY - STREFA OCHRONNA UJĘĆ WÓDY
- OBSZAR OGRANICZONEGO WYKORZYSTANIA ZIEMI - OBSZAR OGRANICZONEGO WYKORZYSTANIA ZIEMI
- GRANICE STREFY OCHRONNEJ CMENTARZY - GRANICE STREFY OCHRONNEJ CMENTARZY

OCHRONA DZIEDZICTWA KULTUROWEGO

- OBIEKTY ZABYTKOWE WPISANE DO REJESTRU ZABYTKÓW - OBIEKTY ZABYTKOWE WPISANE DO REJESTRU ZABYTKÓW
- PARKI WPISANE DO REJESTRU ZABYTKÓW - PARKI WPISANE DO REJESTRU ZABYTKÓW
- STREFY OCHRONY KONSERWATORSKIEJ - STREFY OCHRONY KONSERWATORSKIEJ
- STANOWISKA ARCHEOLOGICZNE - STANOWISKA ARCHEOLOGICZNE
- KRZYŻE I KAPLICZKI - KRZYŻE I KAPLICZKI

TERENY INFRASTRUKTURY TECHNICZNEJ

- E TEREN SKŁADOWANIA ODPADÓW DO UPAŁOWANIA I REKULTYWACJI - TEREN SKŁADOWANIA ODPADÓW DO UPAŁOWANIA I REKULTYWACJI
- K TEREN OCZYSZCZALNI ŚCIEKÓW - TEREN OCZYSZCZALNI ŚCIEKÓW
- E TEREN URZĄDZEŃ ELEKTROENERGETYCZNYCH - TEREN URZĄDZEŃ ELEKTROENERGETYCZNYCH
- W TEREN URZĄDZEŃ WODOCIĄGOWYCH - TEREN URZĄDZEŃ WODOCIĄGOWYCH
- G TEREN URZĄDZEŃ GAZOWNICTWA - TEREN URZĄDZEŃ GAZOWNICTWA
- T TEREN URZĄDZEŃ TELETECHNICZNYCH - TEREN URZĄDZEŃ TELETECHNICZNYCH
- STACJE TRANSFORMATORNE - STACJE TRANSFORMATORNE

TERENY KOMUNIKACJI

- TERENY OBSŁUGI KOMUNIKACJI SAMOCHODOWEJ - TERENY OBSŁUGI KOMUNIKACJI SAMOCHODOWEJ
- TERENY OBSŁUGI KOMUNIKACJI SAMOCHODOWEJ PROJEKTOWANE - TERENY OBSŁUGI KOMUNIKACJI SAMOCHODOWEJ PROJEKTOWANE
- DROGI KRAJOWE - DROGI KRAJOWE
- DROGI WOJEWÓDZKIE - DROGI WOJEWÓDZKIE
- DROGI POWIATOWE - DROGI POWIATOWE
- DROGI GMINNE - DROGI GMINNE
- DROGI WEWNĘTRZNE - DROGI WEWNĘTRZNE
- UNIE KOLEJOWE - UNIE KOLEJOWE
- TRASY ROWEROWE - TRASY ROWEROWE
- SZLAK TURYSTYCZNY IM. J. JUŻKORYSKIEGO - SZLAK TURYSTYCZNY IM. J. JUŻKORYSKIEGO
- SZLAK TURYSTYCZNY DREWNIANEGO BUDOWNICTWA SAKRALNEGO - SZLAK TURYSTYCZNY DREWNIANEGO BUDOWNICTWA SAKRALNEGO

OBSZARY, NA KTÓRYCH ROZMIESZCZONE BĘDĄ INWESTYCJE CELU PUBLICZNEGO

- DROGI KRAJOWE - MODERNIZACJA (SD 41, SL NR 40 DO KL GP) - DROGI KRAJOWE - MODERNIZACJA (SD 41, SL NR 40 DO KL GP)
- DROGA WOJEWÓDZKA - MODERNIZACJA (DO 41, SJ) - DROGA WOJEWÓDZKA - MODERNIZACJA (DO 41, SJ)
- PROJEKTOWANE OBWODNICE - PROJEKTOWANE OBWODNICE
- BUDOWA GAZOCIĄGU WYSOKIEGO CIŚNIENIA 6,3 MPW DN700 - BUDOWA GAZOCIĄGU WYSOKIEGO CIŚNIENIA 6,3 MPW DN700

PRZEPISY ODRĘBNE

- TUNEL ŻUKRAWLIS - TUNEL ŻUKRAWLIS
- GRANICE STREF TECHNICZNYCH LINII ELEKTROENERGETYCZNYCH 110kV - GRANICE STREF TECHNICZNYCH LINII ELEKTROENERGETYCZNYCH 110kV
- GRANICE STREF TECHNICZNYCH GAZOCIĄGU - GRANICE STREF TECHNICZNYCH GAZOCIĄGU

PLANY MIEJSCOWE

- MPZP PROPONOWANE - MPZP PROPONOWANE

TERENY ROLNE I LEŚNE POSIADAJĄCE ZGODĘ NA ZMIANĘ PRZEZNACZENIA NA CELE NIEROLNICZE I NIELEŚNE

- TERENY ROLNE I LEŚNE POSIADAJĄCE ZGODĘ NA ZMIANĘ PRZEZNACZENIA NA CELE NIEROLNICZE I NIELEŚNE - TERENY ROLNE I LEŚNE POSIADAJĄCE ZGODĘ NA ZMIANĘ PRZEZNACZENIA NA CELE NIEROLNICZE I NIELEŚNE

OBSZARY PRZESTRZENI PUBLICZNYCH

- OBSZARY PRZESTRZENI PUBLICZNYCH - OBSZARY PRZESTRZENI PUBLICZNYCH

Zmiana Studium uwarunkowań i kierunków zagospodarowania przestrzennego gminy Lasowice Wielkie
na podstawie uchwały nr XXXIII/217/14 z dn. 28 kwietnia 2014r. oraz uchwały nr XL/289/14 z dn. 29 października 2014r.
Rady Gminy Lasowice Wielkie

- TERENY ZABUDOWY ZAGRODOWEJ - W GOSPODARSTWACH ROLNYCH, HODOWLANYCH I OGRODNICZYCH - TERENY ZABUDOWY ZAGRODOWEJ - W GOSPODARSTWACH ROLNYCH, HODOWLANYCH I OGRODNICZYCH
- OBIEKTY ZABYTKOWE LUB TE W OBRĘBIE ZNIEŻNICA ZABYTKOWE - OBIEKTY ZABYTKOWE LUB TE W OBRĘBIE ZNIEŻNICA ZABYTKOWE
- OBSZAR NATURA 2000 - OBSZAR CO-BHOV SIEDLISK NATURA 2000 - OBSZAR NATURA 2000 - OBSZAR CO-BHOV SIEDLISK NATURA 2000
- TERENY INFRASTRUKTURY TECHNICZNEJ Z DOPUSZCZENIEM ZABUDOWY - TERENY INFRASTRUKTURY TECHNICZNEJ Z DOPUSZCZENIEM ZABUDOWY
- OBSZAR, NA KTÓRYM BĘDĄ ROZMIESZCZONE URZĄDZENIA INFRASTRUKTURY TECHNICZNEJ ZWIĄZANE Z OBRONNOŚCIĄ I OBRONĄ O WAŻNYCH PRZEMYSŁOWYCH - OBSZAR, NA KTÓRYM BĘDĄ ROZMIESZCZONE URZĄDZENIA INFRASTRUKTURY TECHNICZNEJ ZWIĄZANE Z OBRONNOŚCIĄ I OBRONĄ O WAŻNYCH PRZEMYSŁOWYCH
- OBSZAR, NA KTÓRYM BĘDĄ ROZMIESZCZONE URZĄDZENIA INFRASTRUKTURY TECHNICZNEJ ZWIĄZANE Z OBRONNOŚCIĄ I OBRONĄ - OBSZAR, NA KTÓRYM BĘDĄ ROZMIESZCZONE URZĄDZENIA INFRASTRUKTURY TECHNICZNEJ ZWIĄZANE Z OBRONNOŚCIĄ I OBRONĄ
- OBSZAR, NA KTÓRYM BĘDĄ ROZMIESZCZONE URZĄDZENIA INFRASTRUKTURY TECHNICZNEJ ZWIĄZANE Z OBRONNOŚCIĄ I OBRONĄ OBSZARY NA KTÓRYCH BĘDĄ ROZMIESZCZONE URZĄDZENIA INFRASTRUKTURY TECHNICZNEJ ZWIĄZANE Z OBRONNOŚCIĄ I OBRONĄ OBSZARY NA KTÓRYCH BĘDĄ ROZMIESZCZONE URZĄDZENIA INFRASTRUKTURY TECHNICZNEJ ZWIĄZANE Z OBRONNOŚCIĄ I OBRONĄ - OBSZARY NA KTÓRYCH BĘDĄ ROZMIESZCZONE URZĄDZENIA INFRASTRUKTURY TECHNICZNEJ ZWIĄZANE Z OBRONNOŚCIĄ I OBRONĄ OBSZARY NA KTÓRYCH BĘDĄ ROZMIESZCZONE URZĄDZENIA INFRASTRUKTURY TECHNICZNEJ ZWIĄZANE Z OBRONNOŚCIĄ I OBRONĄ OBSZARY NA KTÓRYCH BĘDĄ ROZMIESZCZONE URZĄDZENIA INFRASTRUKTURY TECHNICZNEJ ZWIĄZANE Z OBRONNOŚCIĄ I OBRONĄ - OBSZARY NA KTÓRYCH BĘDĄ ROZMIESZCZONE URZĄDZENIA INFRASTRUKTURY TECHNICZNEJ ZWIĄZANE Z OBRONNOŚCIĄ I OBRONĄ OBSZARY NA KTÓRYCH BĘDĄ ROZMIESZCZONE URZĄDZENIA INFRASTRUKTURY TECHNICZNEJ ZWIĄZANE Z OBRONNOŚCIĄ I OBRONĄ OBSZARY NA KTÓRYCH BĘDĄ ROZMIESZCZONE URZĄDZENIA INFRASTRUKTURY TECHNICZNEJ ZWIĄZANE Z OBRONNOŚCIĄ I OBRONĄ
- OBSZARY NA KTÓRYCH BĘDĄ ROZMIESZCZONE URZĄDZENIA INFRASTRUKTURY TECHNICZNEJ ZWIĄZANE Z OBRONNOŚCIĄ I OBRONĄ - OBSZARY NA KTÓRYCH BĘDĄ ROZMIESZCZONE URZĄDZENIA INFRASTRUKTURY TECHNICZNEJ ZWIĄZANE Z OBRONNOŚCIĄ I OBRONĄ
- OBSZARY NA KTÓRYCH BĘDĄ ROZMIESZCZONE URZĄDZENIA INFRASTRUKTURY TECHNICZNEJ ZWIĄZANE Z OBRONNOŚCIĄ I OBRONĄ - OBSZARY NA KTÓRYCH BĘDĄ ROZMIESZCZONE URZĄDZENIA INFRASTRUKTURY TECHNICZNEJ ZWIĄZANE Z OBRONNOŚCIĄ I OBRONĄ
- OBSZARY NA KTÓRYCH BĘDĄ ROZMIESZCZONE URZĄDZENIA INFRASTRUKTURY TECHNICZNEJ ZWIĄZANE Z OBRONNOŚCIĄ I OBRONĄ - OBSZARY NA KTÓRYCH BĘDĄ ROZMIESZCZONE URZĄDZENIA INFRASTRUKTURY TECHNICZNEJ ZWIĄZANE Z OBRONNOŚCIĄ I OBRONĄ
- OBSZARY NA KTÓRYCH BĘDĄ ROZMIESZCZONE URZĄDZENIA INFRASTRUKTURY TECHNICZNEJ ZWIĄZANE Z OBRONNOŚCIĄ I OBRONĄ - OBSZARY NA KTÓRYCH BĘDĄ ROZMIESZCZONE URZĄDZENIA INFRASTRUKTURY TECHNICZNEJ ZWIĄZANE Z OBRONNOŚCIĄ I OBRONĄ
- OBSZARY NA KTÓRYCH BĘDĄ ROZMIESZCZONE URZĄDZENIA INFRASTRUKTURY TECHNICZNEJ ZWIĄZANE Z OBRONNOŚCIĄ I OBRONĄ - OBSZARY NA KTÓRYCH BĘDĄ ROZMIESZCZONE URZĄDZENIA INFRASTRUKTURY TECHNICZNEJ ZWIĄZANE Z OBRONNOŚCIĄ I OBRONĄ
- OBSZARY NA KTÓRYCH BĘDĄ ROZMIESZCZONE URZĄDZENIA INFRASTRUKTURY TECHNICZNEJ ZWIĄZANE Z OBRONNOŚCIĄ I OBRONĄ - OBSZARY NA KTÓRYCH BĘDĄ ROZMIESZCZONE URZĄDZENIA INFRASTRUKTURY TECHNICZNEJ ZWIĄZANE Z OBRONNOŚCIĄ I OBRONĄ
- OBSZARY NA KTÓRYCH BĘDĄ ROZMIESZCZONE URZĄDZENIA INFRASTRUKTURY TECHNICZNEJ ZWIĄZANE Z OBRONNOŚCIĄ I OBRONĄ - OBSZARY NA KTÓRYCH BĘDĄ ROZMIESZCZONE URZĄDZENIA INFRASTRUKTURY TECHNICZNEJ ZWIĄZANE Z OBRONNOŚCIĄ I OBRONĄ
- OBSZARY NA KTÓRYCH BĘDĄ ROZMIESZCZONE URZĄDZENIA INFRASTRUKTURY TECHNICZNEJ ZWIĄZANE Z OBRONNOŚCIĄ I OBRONĄ - OBSZARY NA KTÓRYCH BĘDĄ ROZMIESZCZONE URZĄDZENIA INFRASTRUKTURY TECHNICZNEJ ZWIĄZANE Z OBRONNOŚCIĄ I OBRONĄ
- OBSZARY NA KTÓRYCH BĘDĄ ROZMIESZCZONE URZĄDZENIA INFRASTRUKTURY TECHNICZNEJ ZWIĄZANE Z OBRONNOŚCIĄ I OBRONĄ - OBSZARY NA KTÓRYCH BĘDĄ ROZMIESZCZONE URZĄDZENIA INFRASTRUKTURY TECHNICZNEJ ZWIĄZANE Z OBRONNOŚCIĄ I OBRONĄ
- OBSZARY NA KTÓRYCH BĘDĄ ROZMIESZCZONE URZĄDZENIA INFRASTRUKTURY TECHNICZNEJ ZWIĄZANE Z OBRONNOŚCIĄ I OBRONĄ - OBSZARY NA KTÓRYCH BĘDĄ ROZMIESZCZONE URZĄDZENIA INFRASTRUKTURY TECHNICZNEJ ZWIĄZANE Z OBRONNOŚCIĄ I OBRONĄ
- OBSZARY NA KTÓRYCH BĘDĄ ROZMIESZCZONE URZĄDZENIA INFRASTRUKTURY TECHNICZNEJ ZWIĄZANE Z OBRONNOŚCIĄ I OBRONĄ - OBSZARY NA KTÓRYCH BĘDĄ ROZMIESZCZONE URZĄDZENIA INFRASTRUKTURY TECHNICZNEJ ZWIĄZANE Z OBRONNOŚCIĄ I OBRONĄ
- OBSZARY NA KTÓRYCH BĘDĄ ROZMIESZCZONE URZĄDZENIA INFRASTRUKTURY TECHNICZNEJ ZWIĄZANE Z OBRONNOŚCIĄ I OBRONĄ - OBSZARY NA KTÓRYCH BĘDĄ ROZMIESZCZONE URZĄDZENIA INFRASTRUKTURY TECHNICZNEJ ZWIĄZANE Z OBRONNOŚCIĄ I OBRONĄ
- OBSZARY NA KTÓRYCH BĘDĄ ROZMIESZCZONE URZĄDZENIA INFRASTRUKTURY TECHNICZNEJ ZWIĄZANE Z OBRONNOŚCIĄ I OBRONĄ - OBSZARY NA KTÓRYCH BĘDĄ ROZMIESZCZONE URZĄDZENIA INFRASTRUKTURY TECHNICZNEJ ZWIĄZANE Z OBRONNOŚCIĄ I OBRONĄ

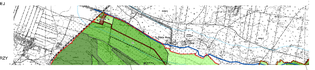

Przedsiębiorstwo Projektowania Studiów Usług i Realizacji Inwestycji z o.o.
40-038 Katowice ul. Alfa Dworzec 67
tel. 32 251 00 11 fax 32 251 00 12
www.terplan.pl
terplan
Wojewódzkie Biuro Geodezji i Urządzeń Rolnych
ul. Ks. Stanisława Moniuszki 8a
45-085 Opole tel. 77 454 32 00

TYTUŁ:	Miejscowy plan zagospodarowania przestrzennego wsi Lasowice Wielkie
RYSUNEK:	Rysunek planu
ZESPÓŁ AUTORSKI:	mgr inż. Renata Rozumek (koordynator) mgr Karol Kocot mgr Karol Kocot mgr inż. Przemysław Jarabkiewicz
SKALA:	1:2 000
DATA:	30 sierpień 2015